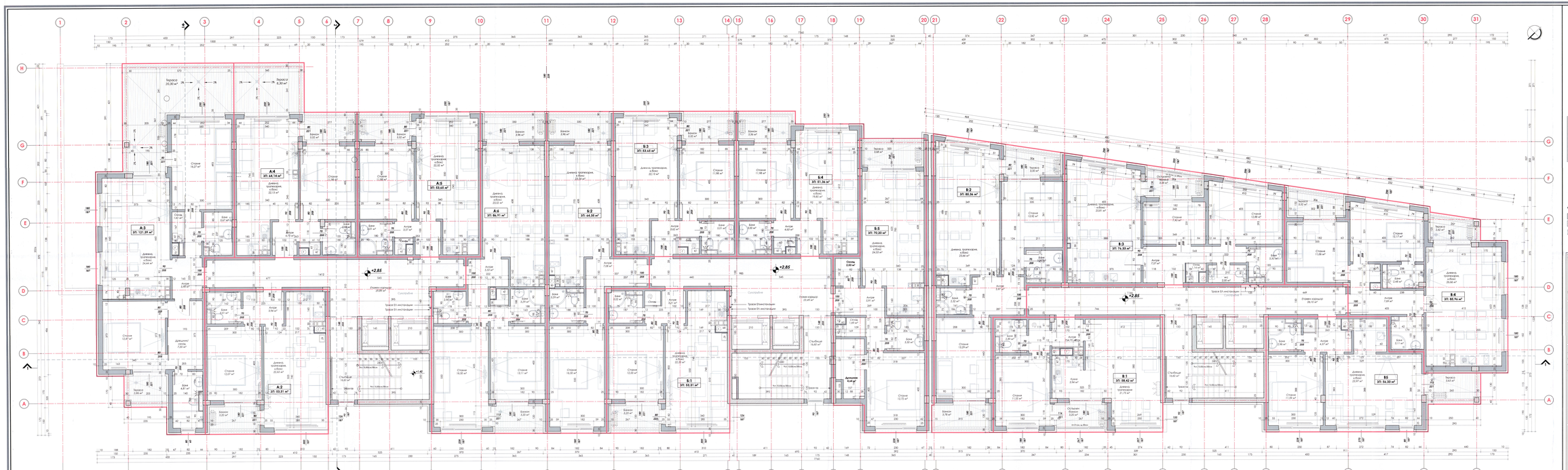

15 бр. Апартаменти

СГРАДА 3 ВТОРИ ЕТАЖ

ЗП 1216,71 м² М 1/100

МАТЕРИАЛИ				
Помещение	Под	Перилен	Стени	Таван
Общи части	Керамични плочи	Керамичен парапет	Латекс	Окачен таван
Стаени складове	Керамични плочи	Керамичен парапет	Латекс	Окачен таван
Коридор	Гранитогрес	Гранитогрес	Латекс	Окачен таван
Баени и перилня	Гранитогрес	Гранитогрес	Латекс	Окачен таван
Баени, кухненски блок	Гранитогрес	Гранитогрес	Латекс	Окачен таван
Дневна, трапезария	Ламинат/паркет	PVC профил	Латекс	Латекс
Спалня	Ламинат/паркет	PVC профил	Латекс	Латекс
Тераси/ЕС	Теракота	Теракота	Фасада	Фасадна система

ЗАБЕЛЕЖКИ:

Изпълнителят носи пълна отговорност и обвързва да изпълнява технологиите на крайно качество и общото качество изграждането.

Всички размери, свързани с изграждането на сградата с 30см и допуснати и 30см във вертикалната посока.

При промяна на начина на извеждане на проводящите към въздушен отвор димоотводи ал. Ръцете изчисляват с проектанта.

Легенда:

- Зидове, тухлени
- СТИН, конструктивно армирани
- Шумоизолационно двойна стена с въздушен слой

Обект:	**ЖИЛИЩНИ СГРАДИ, СПА ЦЕНТЪР, РЕСТОРАНТ, ПОДЗЕМЕН ГАРАЖ И ТРАФОПОСТ В УПИ XI 75а, кв.231а, м. "ЦАР БОРИС III - 2 част", р-н "ОБЯНА КУПЕЛ", гр.СОФИЯ, СО ПРЕРАБОТКА ПО ЧЛ. 154 ОТ ЗУТ**
	ЕТАП 3 - СГРАДА 3
Съдържание на чертежа:	**РАЗПРЕДЕЛЕНИЕ ВТОРИ ЕТАЖ, КОТА +2.85**
Мащаб: 1:50	Част: АРХИТЕКТУРНА; Етап: ТЕХНИЧЕСКИ ПРОЕКТ; Дата: Март, 2023г.
Чертеж №:	4/12

ПРОЕКТАНТИ ПО ЧАСТ АРХИТЕКТУРНА:		СЪГЛАСУВАЩИ:	
Проектант:	арх. К.Кисьов	Възложител/Собственик:	"ЦЕНТЪР СТРОЙ" ЕООД; инж. Ненко Ненков
Проектант:	арх. С.Георгиев	Р-н екип:	инж.Н.Колев
ПРОЕКТАНТИ ПО ЧАСТИ:		Конструктивна:	инж. С.Стефанов
		Електрическа:	инж. П.Петров
		ВиК:	инж. Д.Христов
		ТОВК/ПБ:	инж. Н.Колев
		ПБ:	инж. В.Калчанов
		ПБ:	инж. Е.Ценов
		ПБ:	инж. Н.Петрова
Ръководител:	инж.К.Цанков	Изпълнителен чертожник:	Ивайло Иванов

ПЕЧАТ ВЪЗМОЖЕН САМО ПРИ ЦВЕТЕН ОТПЕЧАТЪК

"СТРОЙКОМ ЕО" ЕООД гр.София
Удостоверение № 02 / 2011 / 2012 / 2013
Регистрация на лица по чл. 3 ал. 1 от ЗКИСР
02 СОФИЯ

ПЕЧАТ ВЪЗМОЖЕН САМО ПРИ ЦВЕТЕН ОТПЕЧАТЪК

"ОБЩИНСКИ СЪВЕТ - СОФИЯ" ЕООД
ОБЩИНСКИ СЪВЕТ - СОФИЯ
ул. "Шипка" № 6, ап. 11
ЕИК 131263027

Изпълнител: **"ЦЕНТЪР СТРОЙ " ЕООД**

Проектант: АТЕК

Управител: инж. Н.Колев